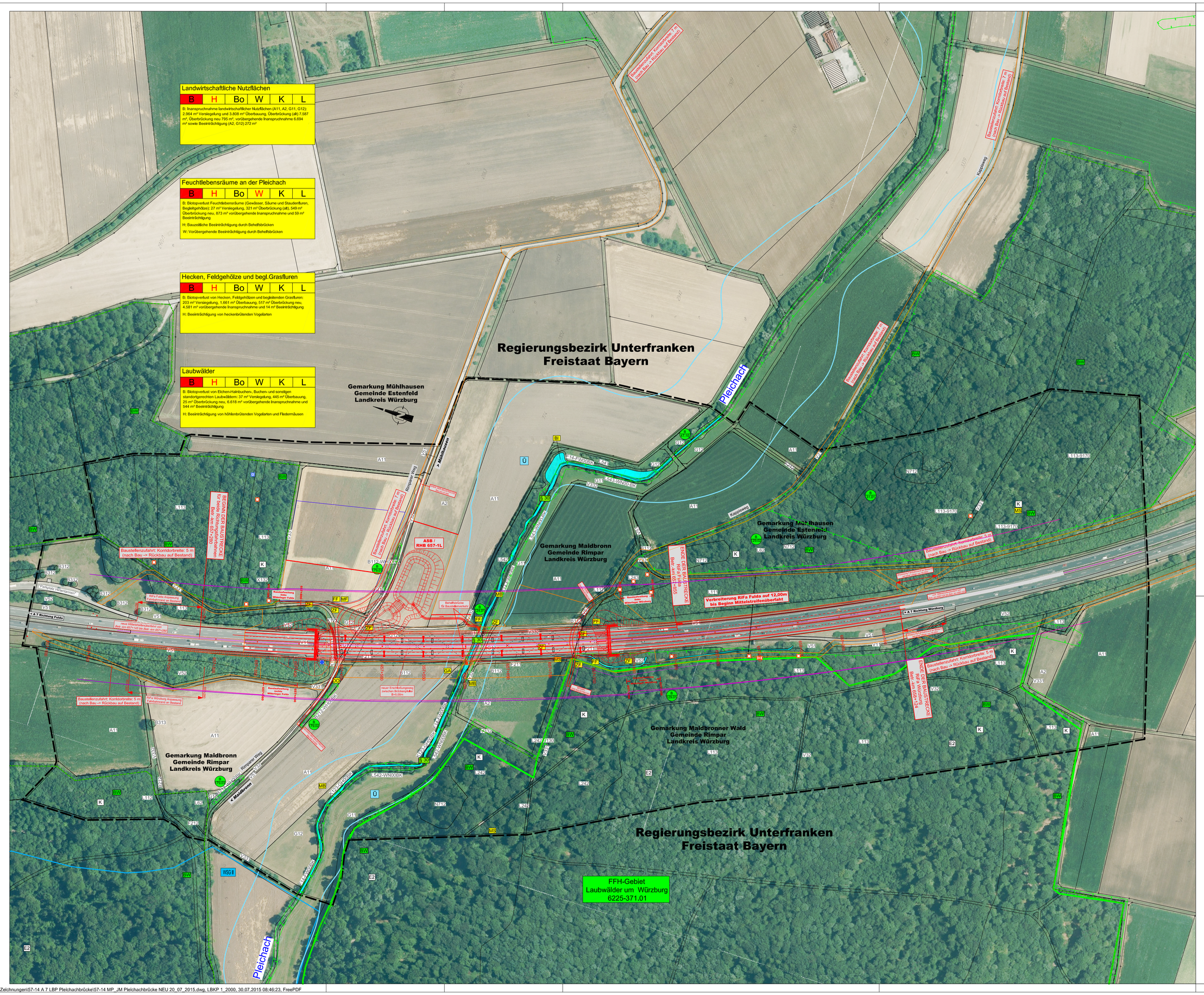
Landwirtschaftliche Nutzflächen
B H Bo W K L
B: Inanspruchnahme landwirtschaftlicher Nutzflächen (A11, A2, G11, G12): 2.564 m² Vorsetzgeburg und 3.808 m² Überbauung, Überbrückung (dB) 7.087 m², Überbrückung neu 795 m², vorübergehende Inanspruchnahme 6.694 m² sowie Beeinträchtigung (A2, G12) 272 m²
Feuchtlebensräume an der Pleichach
B H Bo W K L
B: Biotopverlust Feuchtlebensräume (Gewässer, Säume und Staudenfluren, Begleitgehölzflächen): 27 m² Vorsetzgeburg, 323 m² Überbrückung (dB), 549 m² Überbrückung neu, 873 m² vorübergehende Inanspruchnahme und 59 m² Beeinträchtigung
H: Bauastliche Beeinträchtigung durch Behelfsbrücken
W: Vorübergehende Beeinträchtigung durch Behelfsbrücken
Hecken, Feldgehölze und begl.Grasfluren
B H Bo W K L
B: Biotopverlust von Hecken, Feldgehölzen und begleitenden Grasfluren: 203 m² Vorsetzgeburg, 1.661 m² Überbauung, 517 m² Überbrückung neu, 4.581 m² vorübergehende Inanspruchnahme und 14 m² Beeinträchtigung
H: Beeinträchtigung von heckenbrütenden Vogelarten
Laubwälder
B H Bo W K L
B: Biotopverlust von Eichen-Hainbuchen, Buchen- und sonstigen standortgerechten Laubwäldern: 37 m² Vorsetzgeburg, 445 m² Überbauung, 25 m² Überbrückung neu, 6.618 m² vorübergehende Inanspruchnahme und 344 m² Beeinträchtigung
H: Beeinträchtigung von höhlenbrütenden Vogelarten und Fledermäusen
Regierungsbezirk Unterfranken
Freistaat Bayern
Gemarkung Mühlhausen
Gemeinde Estenfeld
Landkreis Würzburg
Pleichach
Gemarkung Maldbronn
Gemeinde Rimpar
Landkreis Würzburg
Gemarkung Mühlhausen
Gemeinde Estenfeld
Landkreis Würzburg
Gemarkung Maldbronner Wald
Gemeinde Rimpar
Landkreis Würzburg
Regierungsbezirk Unterfranken
Freistaat Bayern
FFH-Gebiet
Laubwälder um Würzburg
6225-371.01
Baustellenzufahrt: Korridorbreite: 5 m (nach Bau => Rückbau auf Bestand)
Baustellenzufahrt: Korridorbreite: 5 m (nach Bau => RÜckbau auf Bestand)
Baustellenzufahrt: Korridorbreite: 5 m (nach Bau => RÜckbau auf Bestand)
Vorbereitung Bifa Fulda auf 12,00m bis Beginn Mittelstreifenüberfahrt
Verbreiterung Bifa Fulda auf 12,00m bis Beginn Mittelstreifenüberfahrt
Provisorium Kontraflur 5 m (nach Bau => RÜckbau auf Bestand)